

Hauptschulabschlussprüfung im Schuljahr 2023/2024

Die HS-Abschlussprüfung umfasst folgende **Prüfungsteile**:

- **schriftliche Prüfung** in den Fächern Deutsch, Mathematik und in der Pflichtfremdsprache Englisch
- **Kommunikationsprüfung** in der Pflichtfremdsprache Englisch
- **Projektarbeit/-prüfung**
- **optionale mündliche Prüfung** im Fach Deutsch, Mathematik.

Ermittlung des Prüfungsergebnisses

Deutsch	Mathematik	Englisch	Projektarbeit/ sonstige Fächer
Ergebnis Jahresleistung 50 %	Ergebnis Jahresleistung 50 %	Ergebnis Jahresleistung 50 %	
Ergebnis Prüfungsleistung 50 % *	Ergebnis Prüfungsleistung 50 % *	Ergebnis Prüfungsleistung 50 % Schriftliche Prüfung 3-fach Kommunikationsprüfung 2-fach	Ergebnis Projektarbeit / Ergebnis Jahresleistung 100 %

* Sofern die optionale mündliche Prüfung abgelegt wird, zählt innerhalb der Prüfungsleistung die schriftliche Prüfung dreifach, die mündliche Prüfung einfach.

→ In den übrigen Unterrichtsfächern, in denen nicht geprüft wird, gelten die Jahresleistungen als Endergebnisse.

Aufgaben:

Bildungsstandards der Klassenstufen 7 bis 9 des grundlegenden Niveaus (G-Niveau) und das erforderliche Grundlagenwissen.

Zeitungfang der schriftl. Prüfungen:

	Bearbeitungszeit
Deutsch	180 Min
Mathematik	135 Min
Englisch	120 Min

Formale Hinweise

Erstkorrektur der schriftl. Prüfungen:

Fachlehrkräfte der Schule

Zweitkorrektur der schriftl. Prüfungen:

Fachlehrkräfte der Partnerschule

Mündliche Prüfung in D/M (optional):

- gemeinsame Prüfung mit der Partnerschule
 - Prüfungskommission:
Zwei Fachlehrkräfte der Schule und
eine Lehrkraft der Partnerschule
(Prüfungsvorsitz)
- Prüfungsaufsicht = SL der Partnerschule

Deutsch

Notengewichtung

Jahresleistung (Anmeldenote)	Schriftliche Prüfung 180 Min	
	auf Wunsch: Mündliche Prüfung	
	3-fach	1-fach
Jahresleistung: 50%	Prüfungsleistung: 50%	

Themenbereiche

Pflichtteil A1: Sachtext

Aufgaben zum Textverständnis
sowie zur Grammatik,
Orthographie, Interpunktion,
Syntax, Morphologie und
Semantik

Pflichtteil A2: Ganzschrift

Aufgaben zum Textverständnis sowie
produktive Schreibaufgabe
SJ 23/24:
„Die Physiker“
von Friedrich Dürrenmatt

Wahlteil B:

Textgebundene lineare
Erörterung

Wahlteil B:

Textbeschreibung Lyrik

Wahlteil B:

Textbeschreibung Prosa

Die Schülerinnen und Schüler wählen
eine der drei vorgegebenen Wahlaufgaben zur Bearbeitung aus.

Während der gesamten Prüfungszeit ist ein **Rechtschreibwörterbuch** sowie
die eingeführte Ausgabe der **Ganzschrift** zugelassen.

Prüfungsablauf

	Teil A1 Pflichtteil	Teil A2 Pflichtteil	Teil B Wahlteil
Zeitdauer	180 Minuten		
Uhrzeit	09:00 – 12:00 Uhr		

Englisch

Notengewichtung

Jahresleistung (Anmeldenote)	Kommunikationsprüfung 15 Min je Prüfling = Interne Prüfungskommission	
	Schriftliche Prüfung 120 Min	
	2-fach	3-fach
Jahresleistung: 50%	Prüfungsleistung: 50%	

Themenbereiche

Teil A:
Hörverstehen

Teil B:
textorientierte Aufgaben

Teil C:
kontextbezogene Aufgaben zu
Wortschatz und
grammatischen Strukturen

Teil D:
themengebundene
Sprachproduktion

Zunächst wird **Teil A** bearbeitet (ohne Wörterbuch). Nach **30 Minuten** sind die Aufgaben von **Teil A abzugeben**.

Im Anschluss: **20 Min Pause**

Für die **Teile B bis D** beträgt die Bearbeitungszeit insgesamt **90 Minuten** (zweisprachiges Wörterbuch: E-D/D-E).

Prüfungsablauf

	Teil A	20 Min Pause	Teil B – D	Gesamt	
Hilfsmittel	Kein Wörterbuch			Zweisprachiges Wörterbuch (E-D/D-E)	
Zeitdauer	30 Minuten			90 Minuten	120 Minuten

Mathematik

Notengewichtung

Jahresleistung (Anmeldenote)	Schriftliche Prüfung 135 Min	
	auf Wunsch: Mündliche Prüfung	
	3-fach	1-fach
Jahresleistung: 50%	Prüfungsleistung: 50%	

Themenbereiche

Pflichtteil A1

Aufgaben von Teil A1 sind ohne Taschenrechner (nicht programmierbar) und ohne Formelsammlung zu lösen. Zeichengeräte sind zugelassen.

Pflichtteil A2

Aufgaben von Teil A2 sind mit wissenschaftlichem Taschenrechner (nicht programmierbar) und einer Formelsammlung zu lösen. Zeichengeräte sind zugelassen.

Wahlteil Teil B

Wahlteil Teil B

Wahlteil Teil B

Beim Wahlteil (Teil B) wählt der Schüler **zwei der drei vorgegebenen Wahlaufgaben** zur Bearbeitung aus.

Zunächst wird **Teil A1** bearbeitet. Nach **45 Minuten** sind die Aufgaben von **Teil A1 abzugeben**. Im Anschluss: **20 Min Pause**

Für die **Teile A2 und B** beträgt die Bearbeitungszeit insgesamt **90 Minuten**.

Prüfungsablauf

	Teil A1 Pflichtteil		Teil A2 Pflichtteil	Teil B Wahlteil	Gesamt
Hilfs- mittel	Zeichengeräte	20 Min Pause	Wissenschaftlicher Taschenrechner (nicht programmierbar), Formelsammlung, Zeichengeräte		
Zeit- dauer	45 Minuten		90 Minuten	135 Minuten	

Kommunikationsprüfung Englisch

- Mündliche Prüfung
- **Prüfungsteile:**
 1. Monologisches Sprechen (Präsentation d. Schwerpunktthemas)
 2. Dialogisches Sprechen (kommunikativ-situative Aufgabenformen)
 3. Sprachmittlung

→ Im Vordergrund steht das freie Sprechen in der Fremdsprache
- Prüfungsteile haben annähernd den gleichen zeitlichen Umfang
- Prüfungsteile sind in der festgelegten Reihenfolge ohne Pause zu absolvieren
- keine Vorbereitungszeit

- Schülerinnen und Schüler werden in der Regel einzeln oder zu zweit geprüft
- individuelle Leistungsfeststellung
- **Dauer:** 15 Min je Prüfling
- **Prüfungszeitraum:** Kurswoche 3 → 26.02. bis 04.03.2024
- **Prüfungskommission:** Fachlehrkraft der Klasse und einer weiteren von der SL bestimmten Fachlehrkraft

Projektarbeit/-prüfung

Formale Hinweise

- Projektarbeit besteht aus einem **Projekt**, das **in der Gruppe durchgeführt** wird.
- Projektarbeit ist dem **Fach WBS zugeordnet** und muss einen **Bezug zu einem anderen Fach und zu einer Leitperspektive** aufweisen.
- Für Schülerinnen und Schüler, die in Klasse 9 die Hauptschulabschlussprüfung anstreben, ist sie **Teil der Prüfungsleistung (Prüfungsfach)**.

Projektarbeit – Ablauf

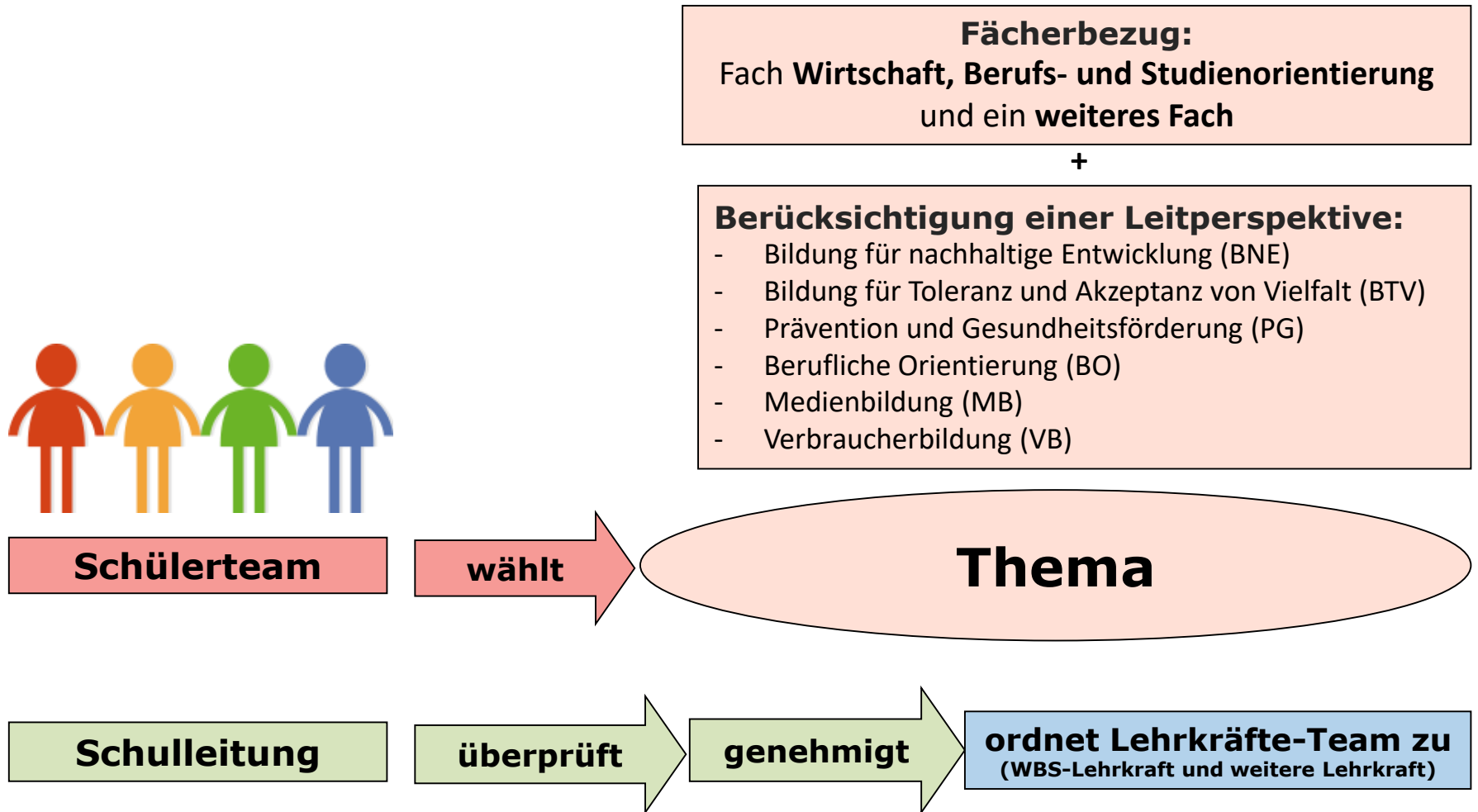

Projektarbeit – Überblick

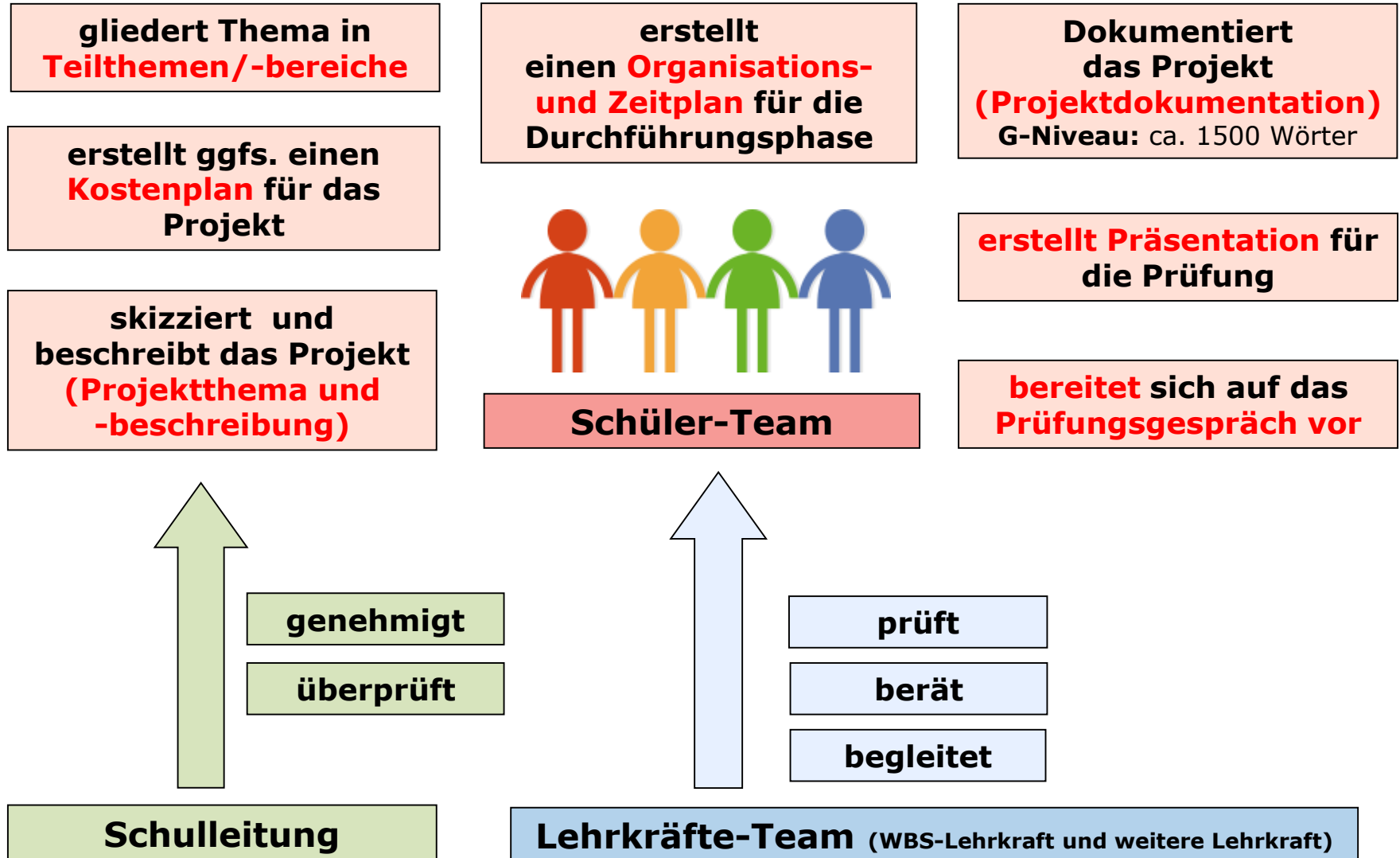

Projektarbeit – 3 Projektphasen

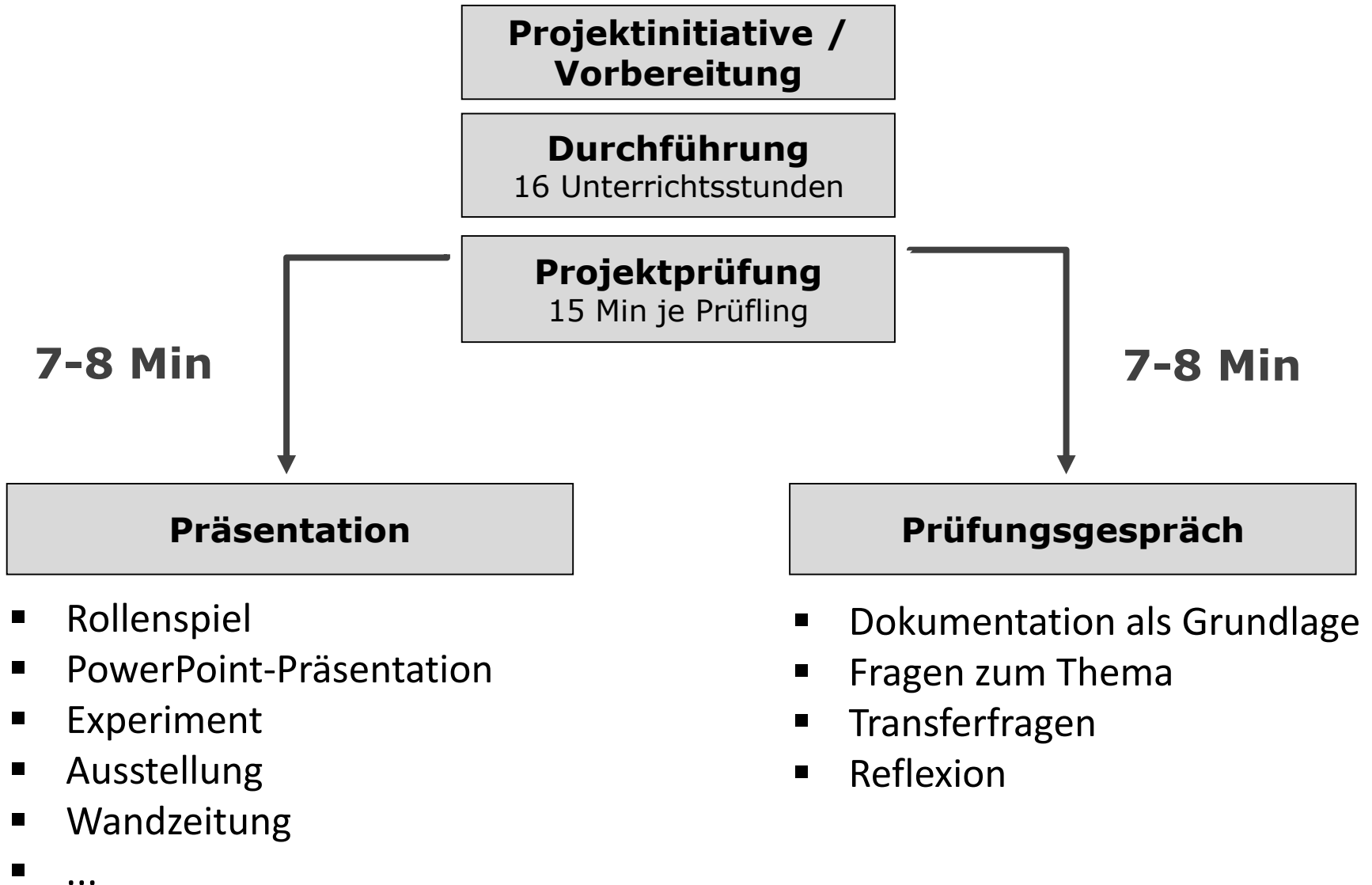

Projektarbeit – Kompetenzen

Fachliche Kompetenz	Methodische Kompetenz	Personale Kompetenz	Soziale Kompetenz
<ul style="list-style-type: none">‣ Informationsgehalt‣ sachliche Richtigkeit‣ angemessene Nutzung der Fachsprache‣ Verwendung von fachspezifischen Arbeitsmitteln‣ fächerübergreifende Darstellung	<ul style="list-style-type: none">‣ Strukturierung‣ Sprache (Tempo, Ausdruck, Verständlichkeit)‣ Medieneinsatz	<ul style="list-style-type: none">‣ Auftreten‣ Kreativität‣ Reflexion des Arbeits- und Lernprozesses	<ul style="list-style-type: none">‣ Interaktion in der Gruppe‣ Teamfähigkeit

Bewertung

- Es erfolgt eine **individuelle Leistungsbewertung**, die durch eine **verbale Beschreibung ergänzt** wird.
- Fachausschuss bewertet die **Präsentation des Projektergebnisses** sowie das daran anschließende **Prüfungsgespräch**.
- Die Bewertung erfolgt auf Grundlage eines vom Kultusministerium **vorgegebenen Bewertungsrasters/-schlüssels**.
- Nach dem Prüfungsgespräch setzt der Fachausschuss die Note für die Projektarbeit fest und teilt sie dem Schüler auf Wunsch mit.

**Auf dem Weg in die eigene Wohnung:
Was benötigen wir auf dem Weg zum eigenen Haushalt?“**

Projektbeschreibung:

- Wir sammeln alle Kosten für das eigenständige Leben (Miete, Telefon, Versicherungen, etc.)
 - Wir wollen wissen, ob es für Auszubildende (Miet-)Unterstützung gibt, falls man für die Ausbildung wegziehen muss.
 - Wir führen eine Nutzwertanalyse bzgl. des Wohnens in einem Singlehaushalt, in einer Wohngemeinschaft und zu Hause bei der Familie durch.
 - ...
- ➔ **Beteiligte Fächer/Leitperspektive:** WBS, AES und Verbraucherbildung (VB)

Projektarbeit/-prüfung – Zeitplan

Phase	Zeitplan	Lehrkräfte / Schulleitung	Schüler/-innen
Initiative	Oktober	Beratung und Begleitung durch Lehrkräfte Beratung: Mi, 18.10.2023 14:00 Uhr	Entwicklung von Ideen für Projekt / Themenfindung
		Genehmigung der Themen und Zuweisung der Lehrerteams durch die Schulleitung	Abgabe des Projekt-Themas (Formblatt) <i>bis spätestens Fr, 20.10.2023, 11:30 Uhr</i>
Vorbereitung / Planung	November	Beratung und Begleitung durch Lehrkräfte Beratung: Mi, 15.11.2023 14:00 Uhr	Erstellung der Projektbeschreibung mit Zeitplan + Kostenkalkulation Abgabe der Projektbeschreibung/ Kostenkalkulation (Formblätter) <i>bis spätestens Fr, 17.11.2023, 11:30 Uhr</i>
		Genehmigung der Projektbeschreibung und des Antrags auf Kostenerstattung durch die Schulleitung	Vorbereitung Materialbeschaffung und Umsetzung Projektplanung/-vorbereitung + Klärung von Rückfragen
Durchführung	Dezember Intensivphase und Projektprüfung	Mo, 04.12. bis Mi, 06.12.2023 (in KuWo 2) (= 16 Unterrichtsstd.) Do, 07.12.2023: Abgabe der Dokumentation bis 10:00 Uhr im Sekretariat und häuslicher Arbeitstag für SuS	Durchführung des Projekts, Erstellung der schriftl. Dokumentation, Erstellung der Präsentation Abgabe der Projektdokumentation im Sek. bis 10:00 Uhr und Einüben der Präsentation / Vorbereitung auf das Prüfungsgespräch

**Projektprüfung (nach Prüfungsplan) in KuWo 2:
voraussichtlich Fr, 08.12.2023**

Optionale mündliche Prüfung in den Fächern Deutsch und Mathematik

Optionale mdl. Prüfung in D und M

- **Beratung** durch die Fachlehrkraft
- **Empfehlung**, wenn der Schülerin/dem Schüler **Chancen auf eine Verbesserung der Endnote** im betreffenden Fach eingeräumt werden.
- **Prüfungskommission:** Fachlehrkraft der Klasse, einer weiteren von der SL bestimmten Fachlehrkraft sowie die/der Vorsitzende/r des Prüfungsausschusses (i.d.R. Fachlehrkraft der Partnerschule)
- **Dauer:** etwa **15 Minuten** je Prüfling (Einzelprüfung)
- **Aufgaben/Inhalte der Prüfung** beziehen sich auf die **Bildungsstandards der Klassen 7 bis 9**
- vor Beginn der Prüfung kann der Prüfling ein **Schwerpunktthema** benennen

Termine

Schriftliche Prüfungen (Beginn: 09:00 Uhr)

	Haupttermin	Nachtermin
Deutsch	14.05.2024	20.06.2024
Englisch	16.05.2024	21.06.2024
Mathematik	04.06.2024	24.06.2024

Mündliche Prüfung in D/M (optional)

Zeitraum: 02.07. bis 09.07.2024

Termine

Kommunikationsprüfung Englisch

Zeitraum: 26.02. bis 04.03.2024 (KuWo 3)

Intensivphase Projektarbeit

KuWo 2: 04.12. bis 06.12.2023 (16 Unterrichtsstd.)

Projektprüfung

KuWo 2: vorauss. Fr, 08.12.2023

RS-Abschlussprüfung

HS-Abschlussprüfung

Allgemeine Hinweise

Rechtliche Regelungen

Schriftliche Prüfungen

Kommunikationsprüfung

Projektarbeit

Mündliche Prüfungen

Allgemeine Hinweise

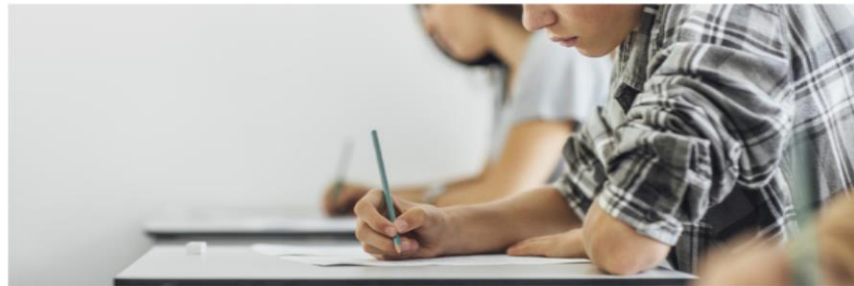

Seit 2020 können die Schülerinnen und Schüler der Realschulen in Baden-Württemberg die **Hauptschulabschlussprüfung am Ende von Klasse 9** ablegen. Die Inhalte und Aufgaben der Abschlussprüfung sind mit dem Bildungsplan 2016 abgestimmt. Sie beziehen sich auf die Bildungsstandards der Klassen 7 bis 9 **des grundlegenden Niveaus (G-Niveau)**.

Jede Schülerin und jeder Schüler muss in allen Prüfungsteilen eine eigenständige Leistung erbringen, die individuell zugeordnet werden kann.

Die neue Hauptschulabschlussprüfung umfasst folgende Prüfungsteile:

- die schriftlichen Prüfungen in Deutsch, Mathematik und Englisch
- die Kommunikationsprüfung in der Pflichtfremdsprache Englisch
- die Projektarbeit
- optional die mündliche Prüfung in Deutsch und Mathematik

ENDE